

УТВЕРЖДАЮ
Начальник УТСЗН Администрации
города Алушты

Семенченко А.В. Семенченко

« 10 » *мая* 2017года

ПАСПОРТ ДОСТУПНОСТИ № 1

объекта социальной инфраструктуры (ОСИ)

муниципального дошкольного образовательного учреждения
«Детский сад № 11 «Ромашка» города Алушты

2017 год

1. Общие сведения об объекте

- 1.1. Наименование объекта: муниципальное дошкольное образовательное учреждение «Детский сад № 11 «Ромашка» города Алушты
- 1.2. Адрес объекта: 298542, РФ, РК, г. Алушта, пгт Партенит, ул. Строительная, д. 1
- 1.3. Сведения о размещении объекта:
- отдельно стоящее здание 2 этажа, 1076,4 кв.м
- наличие прилегающего земельного участка - да; 9009 кв.м
- 1.4. Год постройки здания 1974, последнего капитального ремонта 1986
- 1.5. Дата предстоящих плановых ремонтных работ: не определена
- сведения об организации, расположенной на объекте**
- 1.6. Название организации: муниципальное дошкольное образовательное учреждение «Детский сад № 11 «Ромашка» города Алушты
Сокращенное наименование: МДОУ детский сад № 11 города Алушты
- 1.7. Юридический адрес организации: 298542, РФ, РК, г. Алушта, пгт Партенит, ул. Строительная, д. 1
- 1.8. Основание для пользования объектом: оперативное управление
- 1.9. Форма собственности: муниципальная
- 1.10. Территориальная принадлежность: муниципальная
- 1.11. Вышестоящая организация: Управление образования и молодежи Администрации города Алушты Республики Крым
- 1.12. Адрес вышестоящей организации: 298516, РФ, РК, г. Алушта, пл. Советская, д. 1

2. Характеристика деятельности организации на объекте

- 2.1 Сфера деятельности: образование
- 2.2 Виды оказываемых услуг: реализация общеобразовательной программы, обучение и воспитание детей дошкольного возраста
- 2.3 Форма оказания услуг: на объекте
- 2.4 Категории обслуживаемого населения по возрасту: дети от 2-х до 7-ми лет
- 2.5 Категории обслуживаемых инвалидов: инвалиды, передвигающиеся на коляске, инвалиды с нарушениями опорно-двигательного аппарата; нарушениями зрения, нарушениями слуха, нарушениями умственного развития
- 2.6 Плановая мощность: посещаемость (количество обслуживаемых в день), вместимость, пропускная способность: вместимость - 195, посещаемость - 195
- 2.7 Участие в исполнении ИПР инвалида, ребенка-инвалида: нет

3. Состояние доступности объекта

- 3.1 Путь следования к объекту пассажирским транспортом: Маршрутный автобус, остановка «Айвазовское»
- 3.2 Путь к объекту от ближайшей остановки пассажирского транспорта:
- 3.2.1 расстояние до объекта от остановки транспорта 500 м
- 3.2.2 время движения (пешком) 5 мин
- 3.2.3 наличие выделенного от проезжей части пешеходного пути : да
- 3.2.4 Перекрестки: нерегулируемые
- 3.2.5 Информация на пути следования к объекту: нет
- 3.2.6 Перепады высоты на пути: есть (уклон дороги примерно 15 градусов)
- Их обустройство для инвалидов на коляске: нет

3.3 Организация доступности объекта для инвалидов – форма обслуживания*

№№ п/п	Категория инвалидов (вид нарушения)	Вариант организации доступности объекта (формы обслуживания)*
1.	Все категории инвалидов и МГН	«ДУ»
	<i>в том числе инвалиды:</i>	
2	передвигающиеся на креслах-колясках	«ДУ»
3	с нарушениями опорно-двигательного аппарата	«ДУ»
4	с нарушениями зрения	«ДУ»
5	с нарушениями слуха	«ДУ»
6	с нарушениями умственного развития	«ДУ»

* - указывается один из вариантов: «А», «Б», «ДУ», «ВНД»

3.4 Состояние доступности основных структурно-функциональных зон

№№ п	Основные структурно-функциональные зоны	Состояние доступности, в том числе для основных категорий инвалидов**
1	Территория, прилегающая к зданию (участок)	«ДУ»
2	Вход (входы) в здание	«ДУ»
3	Путь (пути) движения внутри здания (в т.ч. пути эвакуации)	«ДУ»
4	Зона целевого назначения здания (целевого посещения объекта)	«ДУ»
5	Санитарно-гигиенические помещения	«ДУ»
6	Система информации и связи (на всех зонах)	«ДУ»
7	Пути движения к объекту (от остановки транспорта)	«ДП-В»

** Указывается: ДП-В - доступно полностью всем; ДП-И (К, О, С, Г, У) – доступно полностью избирательно (указать категории инвалидов); ДЧ-В - доступно частично всем; ДЧ-И (К, О, С, Г, У) – доступно частично избирательно (указать категории инвалидов); ДУ - доступно условно, ВНД – временно недоступно

3.5. ИТОГОВОЕ ЗАКЛЮЧЕНИЕ о состоянии доступности ОСИ: Управление труда и социальной защиты населения Минтруда и СЗН РБ по городу Алушта ДП-В

4. Управленческое решение

4.1. Рекомендации по адаптации основных структурных элементов объекта

№№ п/п	Основные структурно-функциональные зоны объекта	Рекомендации по адаптации объекта (вид работы)*
1	Территория, прилегающая к зданию (участок)	нуждается
2	Вход (входы) в здание	нуждается
3	Путь (пути) движения внутри здания (в т.ч. пути эвакуации)	нуждается
4	Зона целевого назначения здания (целевого посещения объекта)	не нуждается
5	Санитарно-гигиенические помещения	Нуждается, площадь помещения маленькая

6	Система информации на объекте (на всех зонах)	не нуждается
7	Пути движения к объекту (от остановки транспорта)	не нуждается
8	Все зоны и участки	не нуждается

*- указывается один из вариантов (видов работ): не нуждается; ремонт (текущий, капитальный); индивидуальное решение с ТСР; технические решения невозможны – организация альтернативной формы обслуживания

4.2. Период проведения работ: **не определен**
в рамках исполнения

4.3 Ожидаемый результат (по состоянию доступности) после выполнения работ по адаптации:
не определен

Оценка результата исполнения программы, плана (по состоянию доступности) **не определен**

4.4. Для принятия решения требуется, **не требуется** (нужное подчеркнуть):

Согласование нет

4.5. Информация размещена (обновлена) на Карте доступности субъекта РФ

интернет-портал zhit-vmeste.ru

(наименование сайта, портала)

5. Особые отметки

Паспорт сформирован на основании:

1. Анкеты (информации об объекте) от 01 августа 2017 г.,

2. Акта обследования объекта: № акта 1 от 01 августа 2017 г.,

3. Решения Комиссии протокол № 3 от «10» ноября 2017

УТВЕРЖДАЮ

Заведующая МДОУ детский сад № 11 города Алушты

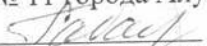
 Габаева М.Д.
01 августа 2017 года

АНКЕТА

(информация об объекте социальной инфраструктуры)
муниципального дошкольного образовательного учреждения
«Детский сад № 11 «Ромашка» города Алушты
К ПАСПОРТУ ДОСТУПНОСТИ ОСИ
№ 1

1. Общие сведения об объекте

- 4.1. Наименование объекта: муниципальное дошкольное образовательное учреждение «Детский сад № 11 «Ромашка» города Алушты
- 1.2. Адрес объекта: 298542, РФ, РК, г. Алушта, пгт Партенит, ул. Строительная, д. 1
- 1.3. Сведения о размещении объекта:
- отдельно стоящее здание 2 этажа, 1076,4 кв.м
- наличие прилегающего земельного участка - да; 9009 кв.м
- 1.4. Год постройки здания 1974, последнего капитального ремонта 1986
- 1.5. Дата предстоящих плановых ремонтных работ: не определена
- сведения об организации, расположенной на объекте
- 1.6. Название организации: муниципальное дошкольное образовательное учреждение «Детский сад № 11 «Ромашка» города Алушты
- Сокращенное наименование: МДОУ детский сад № 11 города Алушты
- 1.7. Юридический адрес организации: 298542, РФ, РК, г. Алушта, пгт Партенит, ул. Строительная, д. 1
- 1.8. Основание для пользования объектом: оперативное управление
- 1.9. Форма собственности: муниципальная
- 1.10. Территориальная принадлежность: муниципальная
- 1.11. Вышестоящая организация: Управление образования и молодежи Администрации города Алушты Республики Крым
- 1.12. Адрес вышестоящей организации: 298516, РФ, РК, г. Алушта, пл. Советская, д. 1

5. Характеристика деятельности организации на объекте

- 2.1 Сфера деятельности: образование
- 2.2 Виды оказываемых услуг: реализация общеобразовательной программы, обучение и воспитание детей дошкольного возраста
- 2.3 Форма оказания услуг: на объекте
- 2.4 Категория обслуживаемого населения по возрасту: дети от 2-х до 7-ми лет
- 2.5 Категория обслуживаемых инвалидов: инвалиды, передвигающиеся на коляске, инвалиды с нарушениями опорно-двигательного аппарата; нарушениями зрения, нарушениями слуха, нарушениями умственного развития
- 2.6 Плывовая мощность: посещаемость (количество обслуживаемых в день), вместимость, пропускная способность: вместимость - 195, посещаемость - 195
- 2.7 Участие в исполнении ИПР инвалида, ребенка-инвалида: нет

6. Состояние доступности объекта

3.1 Путь следования к объекту пассажирским транспортом: Маршрутный автобус, остановка «Айвазовское»

3.2 Путь к объекту от ближайшей остановки пассажирского транспорта:

3.2.1 расстояние до объекта от остановки транспорта 500 м

3.2.2 время движения (пешком) 5 мин

3.2.3 наличие выделенного от проезжей части пешеходного пути : да

3.2.4 Перекрестки: нерегулируемые

3.2.5 Информация на пути следования к объекту: нет

3.2.6 Перепады высоты на пути: есть (уклон дороги примерно 15 градусов)

Их обустройство для инвалидов на коляске: нет

3.3 Организация доступности объекта для инвалидов – форма обслуживания*

№№ п/п	Категория инвалидов (вид нарушения)	Вариант организации доступности объекта (формы обслуживания)*
1.	Все категории инвалидов и МГН <i>в том числе инвалиды:</i>	«ДУ»
2	передвигающиеся на креслах-колясках	«ДУ»
3	с нарушениями опорно-двигательного аппарата	«ДУ»
4	с нарушениями зрения	«ДУ»
5	с нарушениями слуха	«ДУ»
6	с нарушениями умственного развития	«ДУ»

* - указывается один из вариантов: «А», «Б», «ДУ», «ВНД»

3.4 Состояние доступности основных структурно-функциональных зон

№№ п	Основные структурно-функциональные зоны	Состояние доступности, в том числе для основных категорий инвалидов**
1	Территория, прилегающая к зданию (участок)	«ДУ»
2	Вход (входы) в здание	«ДУ»
3	Путь (пути) движения внутри здания (в т.ч. пути эвакуации)	«ДУ»
4	Зона целевого назначения здания (целевого посещения объекта)	«ДУ»
5	Санитарно-гигиенические помещения	«ДУ»
6	Система информации и связи (на всех зонах)	«ДУ»
7	Пути движения к объекту (от остановки транспорта)	«ДП-В»

** Указывается: ДП-В - доступно полностью всем; ДП-И (К, О, С, Г, У) – доступно полностью избирательно (указать категории инвалидов); ДЧ-В - доступно частично всем; ДЧ-И (К, О, С, Г, У) – доступно частично избирательно (указать категории инвалидов); ДУ - доступно условно, ВНД – временно недоступно

3.5. ИТОГОВОЕ ЗАКЛЮЧЕНИЕ о состоянии доступности ОСИ: Управление труда и социальной защиты населения Минтруда и СЗН РБ по городу Алушта ДП-В

7. Управленческое решение

1.1. Рекомендации по адаптации основных структурных элементов объекта

№ № п/п	Основные структурно-функциональные зоны объекта	Рекомендации по адаптации объекта (вид работы)*
1	Территория, прилегающая к зданию (участок)	нуждается
2	Вход (входы) в здание	нуждается
3	Путь (пути) движения внутри здания (в т.ч. пути эвакуации)	нуждается
4	Зона целевого назначения здания (целевого посещения объекта)	не нуждается
5	Санитарно-гигиенические помещения	Нуждается, площадь помещения маленькая
6	Система информации на объекте (на всех зонах)	не нуждается
7	Пути движения к объекту (от остановки транспорта)	не нуждается
8	Все зоны и участки	не нуждается

* - указывается один из вариантов (видов работ): не нуждается; ремонт (текущий, капитальный); индивидуальное решение с ТСР; технические решения невозможны – организация альтернативной формы обслуживания

Размещение информации на Карте доступности субъекта РФ согласовано

Заведующая МДОУ детский сад № 11
города Алушты
тел: 3(06560) 5-71-69



Габаева М.Д.

УТВЕРЖДАЮ
Заведующая МДОУ детский
сад № 11 города Алушты
Габеева М.Д.
01 августа 2017 года

АКТ ОБСЛЕДОВАНИЯ № 1
объекта социальной инфраструктуры
муниципального дошкольного образовательного учреждения
«Детский сад № 11 «Ромашка» города Алушты
К ПАСПОРТУ ДОСТУПНОСТИ ОСИ
№ 1

Г. Алушта

01 августа 2017 года

1. Общие сведения об объекте

- 1.1. Наименование объекта: муниципальное дошкольное образовательное учреждение «Детский сад № 11 «Ромашка» города Алушты
- 1.2. Адрес объекта: 298542, РФ, РК, г. Алушта, пгт Партенит, ул. Строительная, д. 1
- 1.3. Сведения о размещении объекта:
- отдельно стоящее здание 2 этажа, 1076,4 кв.м
- наличие прилегающего земельного участка - да; 9009 кв.м
- 1.4. Год постройки здания 1974, последнего капитального ремонта 1986
- 1.5. Дата предстоящих плановых ремонтных работ: не определена
- сведения об организации, расположенной на объекте**
- 1.6. Название организации: муниципальное дошкольное образовательное учреждение «Детский сад № 11 «Ромашка» города Алушты
Сокращенное наименование: МДОУ детский сад № 11 города Алушты
- 1.7. Юридический адрес организации: 298542, РФ, РК, г. Алушта, пгт Партенит, ул. Строительная, д. 1

2. Характеристика деятельности организации на объекте

Дополнительная информация: реализация общеобразовательной программы, обучение и воспитание детей дошкольного возраста

3. Состояние доступности объекта

- 3.1 Путь следования к объекту пассажирским транспортом: Маршрутный автобус, остановка «Айвазовское»
наличие адаптированного пассажирского транспорта к объекту нет
- 3.2 Путь к объекту от ближайшей остановки пассажирского транспорта:
3.2.1 расстояние до объекта от остановки транспорта 500 м
3.2.2 время движения (пешком) 5 мин
3.2.3 наличие выделенного от проезжей части пешеходного пути : да

3.2.4 Перекрестки: нерегулируемые

3.2.5 Информация на пути следования к объекту: нет

3.2.6 Перепады высоты на пути: есть (уклон дороги примерно 15 градусов)

Их обустройство для инвалидов на коляске: нет

3.3 Организация доступности объекта для инвалидов – форма обслуживания*

№№ п/п	Категория инвалидов (вид нарушения)	Вариант организации доступности объекта (формы обслуживания)*
1.	Все категории инвалидов и МГН <i>в том числе инвалиды:</i>	«ДУ»
2.	передвигающиеся на креслах-колясках	«ДУ»
3.	с нарушениями опорно-двигательного аппарата	«ДУ»
4.	с нарушениями зрения	«ДУ»
5.	с нарушениями слуха	«ДУ»
6.	с нарушениями умственного развития	«ДУ»

* - указывается один из вариантов: «А», «Б», «ДУ», «ВНД»

3.4 Состояние доступности основных структурно-функциональных зон

№№ п/п	Основные структурно-функциональные зоны	Состояние доступности, в том числе для основных категорий инвалидов**	Приложение	
			№ на плане	№ фото
1	Территория, прилегающая к зданию (участок)	ДП-В	1-5	1-7
2	Вход (входы) в здание	ДУ	6-9	8-11
3	Путь (пути) движения внутри здания (в т.ч. пути эвакуации)	ДУ	10-15	12-17
4	Зона целевого назначения здания (целевого посещения объекта)	ДУ	16-19	18-21
5	Санитарно-гигиенические помещения	ДУ	20-27	22-33
6	Система информации и связи (на всех зонах)	ДУ		
7	Пути движения к объекту (от остановки транспорта)	ДП-В		

** Указывается: ДП-В - доступно полностью всем; ДП-И (К, О, С, Г, У) – доступно полностью избирательно (указать категорию инвалидов); ДЧ-В - доступно частично всем; ДЧ-И (К, О, С, Г, У) – доступно частично избирательно (указать категорию инвалидов); ДУ - доступно условно, ВНД - недоступно

3.5. ИТОГОВОЕ ЗАКЛЮЧЕНИЕ о состоянии доступности ОСИ: ДП-В

4. Управленческое решение (проект)

4.1. Рекомендации по адаптации основных структурных элементов объекта:

№ п/п	Основные структурно-функциональные зоны объекта	Рекомендации по адаптации объекта (вид работы)*
1	Территория, прилегающая к зданию (участок)	Не нуждается
2	Вход (входы) в здание	Нуждается
3	Путь (пути) движения внутри здания (в т.ч. пути эвакуации)	Нуждается
4	Зона целевого назначения здания (целевого посещения объекта)	Нуждается
5	Санитарно-гигиенические помещения	Нуждается
6	Система информации на объекте (на всех зонах)	Не нуждается
7	Пути движения к объекту (от остановки транспорта)	Не нуждается
8.	Все зоны и участки	Не нуждается

*- указывается один из вариантов (видов работ): не нуждается; ремонт (текущий, капитальный); индивидуальное решение с ТСР; технические решения невозможны – организация альтернативной формы обслуживания

4.2. Период проведения работ _____
в рамках исполнения _____

(указывается наименование документа: программы, плана)

4.3 Ожидаемый результат (по состоянию доступности) после выполнения работ по адаптации _____

Оценка результата исполнения программы, плана (по состоянию доступности) _____

4.4. Для принятия решения требуется, **не требуется** (нужное подчеркнуть):

4.4.1. согласование на Комиссии по подготовке и проведению паспортизации объектов социальной инфраструктуры и услуг в приоритетных для инвалидов и других маломобильных групп населения в сферах жизнедеятельности на территории муниципального образования городской округ Алгунта – не требуется

(наименование Комиссии по координации деятельности в сфере обеспечения доступной среды жизнедеятельности для инвалидов и других МГН)

4.4.2. согласование работ с надзорными органами (в сфере проектирования и строительства, архитектуры, охраны памятников, другое – указать) - не требуется

4.4.3. техническая экспертиза; разработка проектно-сметной документации - не требуется

4.4.4. согласование с вышестоящей организацией (собственником объекта) - не требуется

4.4.5. согласование с общественными организациями инвалидов - не требуется

4.4.6. другое - не требуется

Имеется заключение уполномоченной организации о состоянии доступности объекта (наименование документа и выдавшей его организации, дата), прилагается – **не имеется**

4.4.7. Информация может быть размещена (обновлена) на Карте доступности субъекта РФ **интернет - портале zhit-vmeste**

(наименование сайта, портала)

5. Особые отметки

ПРИЛОЖЕНИЯ:

Результаты обследования:

1. Территории, прилегающей к объекту	на 1 л.
2. Входа (входов) в здание	на 1 л.
3. Путей движения в здании	на 1 л.
4. Зоны целевого назначения объекта	на 3 л.
5. Санитарно-гигиенических помещений	на 1 л.
6. Системы информации (и связи) на объекте	на 1 л.
Результаты фотофиксации на объекте _____	на 27 л.
Поэтажные планы, паспорт БТИ _____	на 6 л.

Другое (в том числе дополнительная информация о путях движения к объекту)

Анкета (Приложение А.3) от 01.08.2017г., Акт обследования №1 (Приложение А.4) от 01.08.2017г.

Руководитель

рабочей группы:

Заместитель начальника управления труда и социальной защиты населения Администрации города Алушты Кожемяченко Елена Григорьевна

(Должность, Ф.И.О.)

(Подпись)

Члены рабочей группы:

Начальник отдела по делам инвалидов, ветеранов и предоставления льгот управления труда и социальной защиты населения Администрации города Алушты Щербинина Светлана Михайловна

(Должность, Ф.И.О.)

(Подпись)

Главный специалист отдела по делам инвалидов, ветеранов и предоставления льгот управления труда и социальной защиты населения Администрации города Алушты Зарубин Илья Александрович

(Должность, Ф.И.О.)

(Подпись)

Начальник отдела общего и дошкольного образования управления образования и молодежи Администрации города Алушты Сколотенко Ирина Николаевна

(Должность, Ф.И.О.)

(Подпись)

В том числе:

представители общественных организаций инвалидов

Заместитель Председателя Алуштинской городской организации ветеранов и инвалидов войны, труда, военной службы и правоохранительных органов Якшин Михаил Васильевич

(Должность, Ф.И.О.)

(Подпись)

представители организации, расположенной на объекте

(Должность, Ф.И.О.)

(Подпись)

Управленческое решение согласовано «10» ноября 2017 г. (протокол № 3 Комиссией (название) По координации деятельности в сфере формирования доступной среды для инвалидов в муниципальном образовании городской округ Алушта Республики Крым «Комитет доступности»)

I Результаты обследования:

**1. Территории, прилегающей к зданию (участка)
муниципального дошкольного образовательного учреждения
«Детский сад № 11 «Ромашка» города Алушты**

Адрес объекта: 298542, РФ, РК, г. Алушта, пгт Паргенит, ул. Строительная, д. 1

Наименование функционально-планировочного элемента	Наличие элемента			Выявленные нарушения и замечания		Работы по адаптации объектов	
	есть/нет	№ на плане	№ фото	Содержание	Значимо для инвалида (категория)	Содержание	Виды работ
Выход (входы) на территорию	есть	6-9	8-11	да	да	Не приспособлены для инвалидов-колясочников	
Путь (пути) движения на территории	есть	1-5	1-7	нет	нет	нет	нет
Лестница (наружная)	есть	28	34	нет	нет	нет	нет
Пандус (наружный)	есть	6	8	нет	нет	нет	нет
Автостоянка и парковка	нет			нет	нет	нет	нет
ОБЩИЕ требования к зоне				нет	нет		

II Заключение по зоне:

Наименование структурно-функциональной зоны	Состояние доступности* (к пункту 3.4 Акта обследования ОСИ)	Приложение		Рекомендации по адаптации (вид работы)** к пункту 4.1 Акта обследования ОСИ
		№ на плане	№ фото	
Пандус (наружный) Автостоянка и парковка	ДЧ-И	1-5	1-7	нуждается

* указывается: ДП-В - доступно полностью всем; ДП-И (К, О, С, Г, У) – доступно полностью избирательно (указать категорию инвалидов); ДЧ-В - доступно частично всем; ДЧ-И (К, О, С, Г, У) – доступно частично избирательно (указать категорию инвалидов); ДУ - доступно условно, ВНД - недоступно

Комментарий к заключению:

I Результаты обследования:

2. Входа (входов) в здание

муниципального дошкольного образовательного учреждения

«Детский сад № 11 «Ромашка» города Алушты

Адрес объекта: 298542, РФ, РК, г. Алушта, пгт Партенит, ул. Строительная, д. 1

№ функционально-планировочного элемента	Наименование элемента	Наличие элемента		Выявленные нарушения и замечания		Работы по адаптации объектов		
		есть/нет	№ на плане	№ фото	Содержание	Значимо для инвалида (категория)	Содержание	Виды работ
1	Лестница (наружная)	есть	28	34	нет	нет	нет	нет
2	Пандус (наружный)	есть	6	8	нет	нет	нет	нет
3	Входная площадка (перед дверью)	нет			нет	нет	нет	нет
4	Дверь (входная)	есть	6	8	нет	нет	нет	нет
5	Тамбур	нет			нет	нет	нет	нет
	ОБЩИЕ требования к зоне				нет	нет	нет	нет

II Заключение по зоне:

Наименование структурно-функциональной зоны	Состояние доступности* (к пункту 3.4 Акта обследования ОСИ)	Приложение		Рекомендации по адаптации (вид работы)** к пункту 4.1 Акта обследования ОСИ
		№ на плане	№ фото	
Входа (входов) в здание	ДЧ-В	6-9	8-11	Не нуждается

* указывается: ДП-В - доступно полностью всем; ДП-И (К, О, С, Г, У) – доступно полностью избирательно (указать категории инвалидов); ДЧ-В - доступно частично всем; ДЧ-И (К, О, С, Г, У) – доступно частично избирательно (указать категории инвалидов); ДУ - доступно условно, ВНД - недоступно

**указывается один из вариантов: не нуждается; ремонт (текущий, капитальный); индивидуальное решение с ТСР; технические решения невозможны – организация альтернативной формы обслуживания

Комментарий к заключению

I Результаты обследования:

**3. Пути (путей) движения внутри здания (в т.ч. путей эвакуации)
муниципального дошкольного образовательного учреждения
«Детский сад № 11 «Ромашка» города Алушты**

Адрес объекта: 298542, РФ, РК, г. Алушта, пгт Партернит, ул. Строительная, д. 1

Наименование функционально-планировочного элемента	Наличие элемента			Выявленные нарушения и замечания		Работы по адаптации объектов	
	есть/нет	№ на плане	№ фото	Содержание	Значимо для инвалида (категория)	Содержание	Виды работ
1 Коридор (вестибюль, зона ожидания, галерея, баллон)	есть	10-11	12-13	нет	нет	нет	нет
2 Лестница (внутри здания)	есть	12-13	14-15	нет	нет	нет	нет
3 Пандус (внутри здания)	нет			нет	нет	нет	нет
4 Лифт пассажирский (или подъемник)	нет			нет	нет	нет	нет
5 Дверь	есть	14-15	16-17	нет	нет	нет	нет
6 Пути эвакуации (в т.ч. зоны безопасности)				нет	нет	нет	нет
ОБЩИЕ требования к зоне				нет	нет	нет	нет

II Заключение по зоне:

Наименование структурно-функциональной зоны	Состояние доступности* (к пункту 3.4 Акта обследования ОСИ)	Приложение		Рекомендации по адаптации (вид работы)** к пункту 4.1 Акта обследования ОСИ
		№ на плане	№ фото	
Пути (путей) движения внутри здания (в т.ч. путей эвакуации)	ДЧ-И	10-15	12-17	нуждается

* указывается ДП-В - доступно полностью всем; ДП-И (К, О, С, Г, У) – доступно полностью избирательно (указать категорию инвалидов); ДЧ-В - доступно частично всем; ДЧ-И (К, О, С, Г, У) – доступно частично избирательно (указать категорию инвалидов); ДУ - доступно условно, ВНД – недоступно

** указывается один из вариантов: не нуждается; ремонт (текущий, капитальный); индивидуальное решение с ТСР; технические решения невозможны – организация альтернативной формы обслуживания

Комментарий к заключению:

I Результаты обследования:

4. Зоны целевого назначения здания (целевого посещения объекта)

Вариант I – зона обслуживания инвалидов

муниципального дошкольного образовательного учреждения

«Детский сад № 11 «Ромашка» города Алушты

Адрес объекта: 298542, РФ, РК, г. Алушта, пгт Партенит, ул. Строительная, д. 1

№ п/п	Наименование функционально-планировочного элемента	Наличие элемента			Выявленные нарушения и замечания		Работы по адаптации объектов	
		есть/нет	№ на плане	№ фото	Содержание	Значимо для инвалида (категория)	Содержание	Виды работ
4.1	Кабинетная форма обслуживания	есть	16	18	нет	нет	нет	нет
4.2	Зальная форма обслуживания	есть	18-19	20-21	нет	нет	нет	нет
4.3	Прилавочная форма обслуживания	нет			нет	нет	нет	нет
4.4	Форма обслуживания с перемещением по маршруту	нет			нет	нет	нет	нет
4.5	Кабина индивидуального обслуживания	нет			нет	нет	нет	нет
	ОБЩИЕ требования к зоне				нет	нет	нет	нет

II Заключение по зоне:

Наименование структурно-функциональной зоны	Состояние доступности* (к пункту 3.4 Акта обследования ОСИ)	Приложение		Рекомендации по адаптации (вид работы)** к пункту 4.1 Акта обследования ОСИ
		№ на плане	№ фото	
Зоны целевого назначения здания (целевого посещения объекта)	ДП-В	16-19	18-21	не нуждается

* указывается: ДП-В - доступно полностью всем; ДП-И (К, О, С, Г, У) – доступно полностью избирательно (указать категории инвалидов); ДЧ-В - доступно частично всем; ДЧ-И (К, О, С, Г, У) – доступно частично избирательно (указать категории инвалидов); ДУ - доступно условно, ВНД - недоступно

** указывается один из вариантов: не нуждается; ремонт (текущий, капитальный); индивидуальное решение с ТСР; технические решения невозможны – организация альтернативной формы обслуживания

Комментарий к заключению:

I Результаты обследования:

4. Зоны целевого назначения здания (целевого посещения объекта)

Вариант II – места приложения труда

муниципального дошкольного образовательного учреждения

«Детский сад № 11 «Ромашка» города Алушты

Адрес объекта: 298542, РФ, РК, г. Алушта, пгт Партинит, ул. Строительная, д. 1

Наименование функционально-планировочного элемента	Наличие элемента			Выявленные нарушения и замечания		Работы по адаптации объектов	
	есть/нет	№ на плане	№ фото	Содержание	Значимо для инвалида (категория)	Содержание	Виды работ
Место приложения труда							

II Заключение по зоне:

Наименование структурно-функциональной зоны	Состояние доступности* (к пункту 3.4 Акта обследования ОСИ)	Приложение		Рекомендации по адаптации (вид работы)** к пункту 4.1 Акта обследования ОСИ
		№ на плане	№ фото	

* указывается: ДП-В - доступно полностью всем; ДП-И (К, О, С, Г, У) – доступно полностью избирательно (указать категорию инвалидов); ДЧ-В - доступно частично всем; ДЧ-И (К, О, С, Г, У) – доступно частично избирательно (указать категорию инвалидов); ДУ - доступно условно, ВНД - недоступно
 ** указывается один из вариантов: не нуждается; ремонт (текущий, капитальный); индивидуальное решение с ТСР; технические решения невозможны – организация альтернативной формы обслуживания

Комментарий к заключению:

I Результаты обследования:

4. Зоны целевого назначения здания (целевого посещения объекта)

Вариант III – жилые помещения

муниципального дошкольного образовательного учреждения

«Детский сад № 11 «Ромашка» города Алушты

Адрес объекта: 298542, РФ, РК, г. Алушта, пгт Партерит, ул. Строительная, д. 1

Наименование функционально-планировочного элемента	Наличие элемента			Выявленные нарушения и замечания		Работы по адаптации объектов	
	есть/нет	№ на плане	№ фото	Содержание	Значимо для инвалидов (категория)	Содержание	Виды работ
Жилые помещения							

II Заключение по зоне:

Наименование структурно-функциональной зоны	Состояние доступности* (к пункту 3.4 Акта обследования ОСИ)	Приложение		Рекомендации по адаптации (вид работы)** к пункту 4.1 Акта обследования ОСИ
		№ на плане	№ фото	

* указывается: ДП-В - доступно полностью всем; ДП-И (К, О, С, Г, У) – доступно полностью избирательно (указать категории инвалидов); ДЧ-В - доступно частично всем; ДЧ-И (К, О, С, Г, У) – доступно частично избирательно (указать категории инвалидов); ДУ - доступно условно, ВНД - недоступно
 ** указывается один из вариантов: не нуждается; ремонт (текущий, капитальный); индивидуальное решение с ТСР; технические решения невозможны – организация альтернативной формы обслуживания

Комментарий к заключению:

I Результаты обследования:
5. Санитарно-гигиенических помещений
муниципального дошкольного образовательного учреждения
«Детский сад № 11 «Ромашка» города Алушты

Адрес объекта: 298542, РФ, РК, г. Алушта, пгт Партенит, ул. Строительная, д. 1

№ функционально-планировочного элемента	Наименование элемента	Наличие элемента			Выявленные нарушения и замечания		Работы по адаптации объектов	
		есть/нет	№ на плане	№ фото	Содержание	Значимо для инвалида (категория)	Содержание	Виды работ
Б.1	Туалетная комната	есть	20-27	22-33	Помещения маленькие	Для инвалидов передвигающихся на креслах-колясках	нуждается	Технические решения невозможны
Б.2	Душевая/ванная комната	нет						
Б.3	Бытовые комнаты (подсобные)	нет						
	ОБЩИЕ требования к зоне							

II Заключение по зоне:

Наименование структурно-функциональной зоны	Состояние доступности* (к пункту 3.4 Акта обследования ОСИ)	Приложение		Рекомендации по адаптации (вид работы)** к пункту 4.1 Акта обследования ОСИ
		№ на плане	№ фото	
Санитарно-гигиенических помещений	ДП-И	20-27	22-33	Для инвалидов, передвигающихся на креслах-колясках

* указывается: ДП-В - доступно полностью всем; ДП-И (К, О, С, Г, У) – доступно полностью избирательно (указать категорию инвалида); ДЧ-В - доступно частично всем; ДЧ-И (К, О, С, Г, У) – доступно частично избирательно (указать категорию инвалида); ДУ - доступно условно, ВНД - недоступно

** указывается один из вариантов: не нуждается; ремонт (текущий, капитальный); индивидуальное решение с ТСР; технические решения невозможны – организация альтернативной формы обслуживания

Комментарий к заключению:

**I Результаты обследования:
6. Системы информации на объекте**

Наименование объекта, адрес							
Наименование № функционально- планировочного элемента	Наличие элемента			Выявленные нарушения и замечания		Работы по адаптации объектов	
	есть/ нет	№ на плане	№ фото	Содержание	Значимо для инвалида (катего- рия)	Содержание	
6.1 Виртуальные средства	есть	10, 11	12, 13	нет	нет	нет	
6.2 Акустические средства	есть	14	16	нет	нет	нет	
6.3 Тактильные средства	нет			нет	нет	нет	
ОБЩИЕ требования к зоне				нет	нет	нет	

II Заключение по зоне:

Наименование структурно- функциональной зоны	Состояние доступности* (к пункту 3.4 Акта обследования ОСИ)	Приложение		Рекомендации по адаптации (вид работы)** к пункту 4.1 Акта обследования ОСИ
		№ на плане	№ фото	
Системы информации на объекте	ДП-В	10,11,14	12,13,16	

* указывается: ДП-В - доступно полностью всем; ДП-И (К, О, С, Г, У) – доступно полностью избирательно (указать категории инвалидов); ДЧ-В - доступно частично всем; ДЧ-И (К, О, С, Г, У) – доступно частично избирательно (указать категории инвалидов); ДУ - доступно условно, ВНД - недоступно
 **указывается один из вариантов: не нуждается; ремонт (текущий, капитальный); индивидуальное решение с ТСР
 технические решения невозможны – организация альтернативной формы обслуживания

Комментарий к заключению:

**РЕЕСТР ОБЪЕКТОВ СОЦИАЛЬНОЙ ИНФРАСТРУКТУРЫ И УСЛУГ
в приоритетных сферах жизнедеятельности инвалидов и других МГН
Часть 1**

1. Общие сведения об объекте							2. Характеристика деятельности (по обслуживанию населения)			
№ п/п	№ п/п по ООС	№ п/п по ООС	№ паспорта Доступности ОСИ	Название организации, расположенной на ОСИ	Форма собственности	Вышестоящая организация	Виды оказываемых услуг	Категория населения	Категория инвалидов	Исполнитель ИПР (да, нет)
1	2	3	4	5	6	7	8	9	10	11
1	0001	0001	1	Муниципальное дошкольное образовательное учреждение «Детский сад №1 «Ромашка» города Алушты	муниципальная	Управление образования и молодежи Администрации города Алушты Республики Крым	Реализация общеобразовательной программы, воспитание и обучение детей дошкольного возраста	Дети от 2 до 7 лет	нет	нет

Примечание: Внутренняя структура Реестра ОСИ (разделы по строкам) формируется в виде структурированного списка по основным (приоритетным) сферам жизнедеятельности инвалидов и других МГН:

- 1 раздел – объекты здравоохранения
- 2 раздел – объекты образования
- 3 раздел – объекты социальной защиты населения
- 4 раздел – объекты физической культуры и спорта
- 5 раздел – объекты культуры
- 6 раздел – объекты связи и информации
- 7 раздел – объекты транспорта и дорожно-транспортной инфраструктуры
- 8 раздел – жилые здания и помещения
- 9 раздел – объекты потребительского рынка и сферы услуг
- 10 раздел – места приложения труда (специализированные предприятия и организации, специальные рабочие места для инвалидов)

**РЕЕСТР ОБЪЕКТОВ СОЦИАЛЬНОЙ ИНФРАСТРУКТУРЫ И УСЛУГ
в приоритетных сферах жизнедеятельности инвалидов и других МГН
Часть 2**

3. Состояние доступности объекта			4. Управленческое решение					
Вариант обустройства объекта ¹	Состояние доступности (в т.ч. для различных категорий инвалидов) ²	Нуждаемость в адаптации	Рекомендованы виды работ по адаптации ³	Плановый период (срок) исполнения	Ожидаемый результат (по состоянию доступности) ⁴	Дата контроля	Результаты контроля ⁵	Дата актуализации информации на Карте доступности
12	13	14	15	16	17	18	19	20
А	ДП-В	нет	не нуждается		ДП-В	Дата повторного обследования	ДП-В	

¹ указывается один из вариантов: «А», «Б»

² указывается: **ДП-В** - доступен полностью всем; **ДП-И** (К, О, С, Г, У) - доступен полностью избирательно (указать, каким категориям инвалидов); **ДЧ-В** - доступен частично всем; **ДЧ-И** (К, О, С, Г, У) – доступен частично избирательно (указать категории инвалидов); **ДУ** - доступно условно, **ВНД** – недоступно;

³ указывается один из вариантов (видов работ): не нуждается; ремонт (текущий, капитальный); индивидуальное решение с ТСР; технические решения невозможны – организация альтернативной формы обслуживания

⁴ указывается: **ДП-В** - доступен полностью всем; **ДП-И** (К, О, С, Г, У) - доступен полностью избирательно (указать, каким категориям инвалидов); **ДЧ-В** - доступен частично всем; **ДЧ-И** (К, О, С, Г, У) – доступен частично избирательно (указать категории инвалидов); **ДУ** - доступно условно

⁵ дается оценка результата исполнения плановых мероприятий в сравнении с ожидаемыми результатами (по состоянию доступности) – аналогично гр.17

ПЛАТ-СХЕМА доступности объекта
МДОУ детский сад № 11 города Алушты

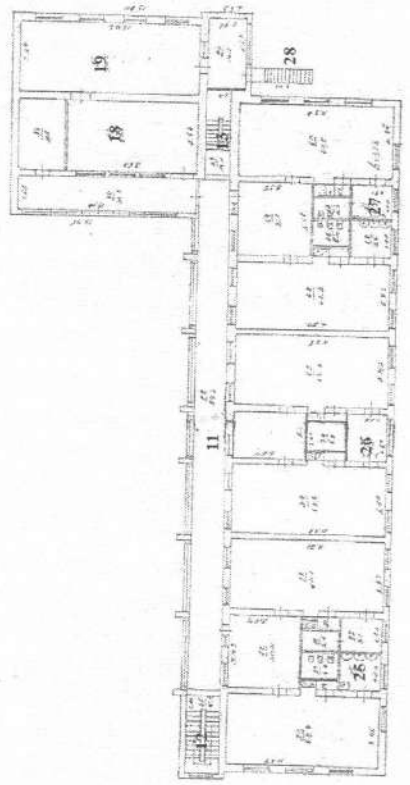
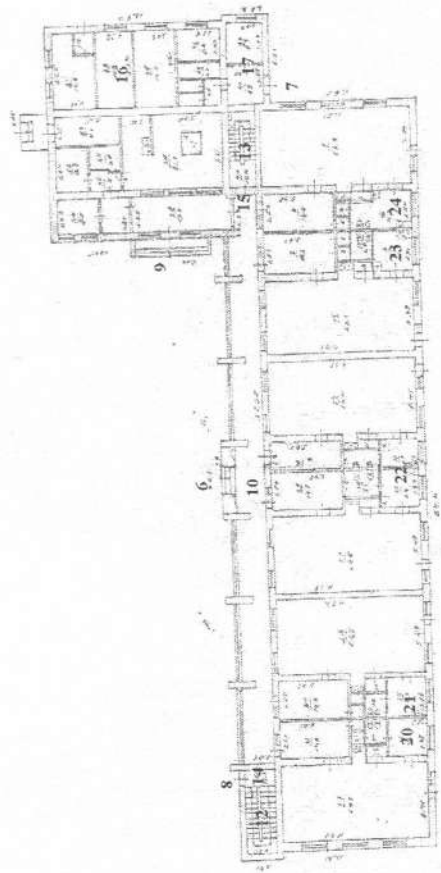
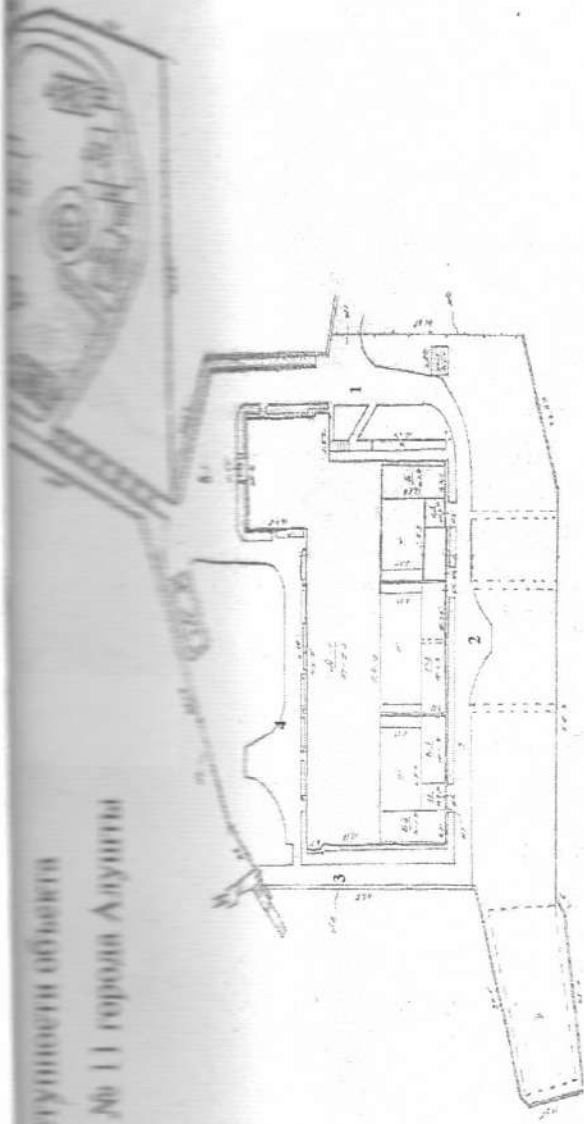

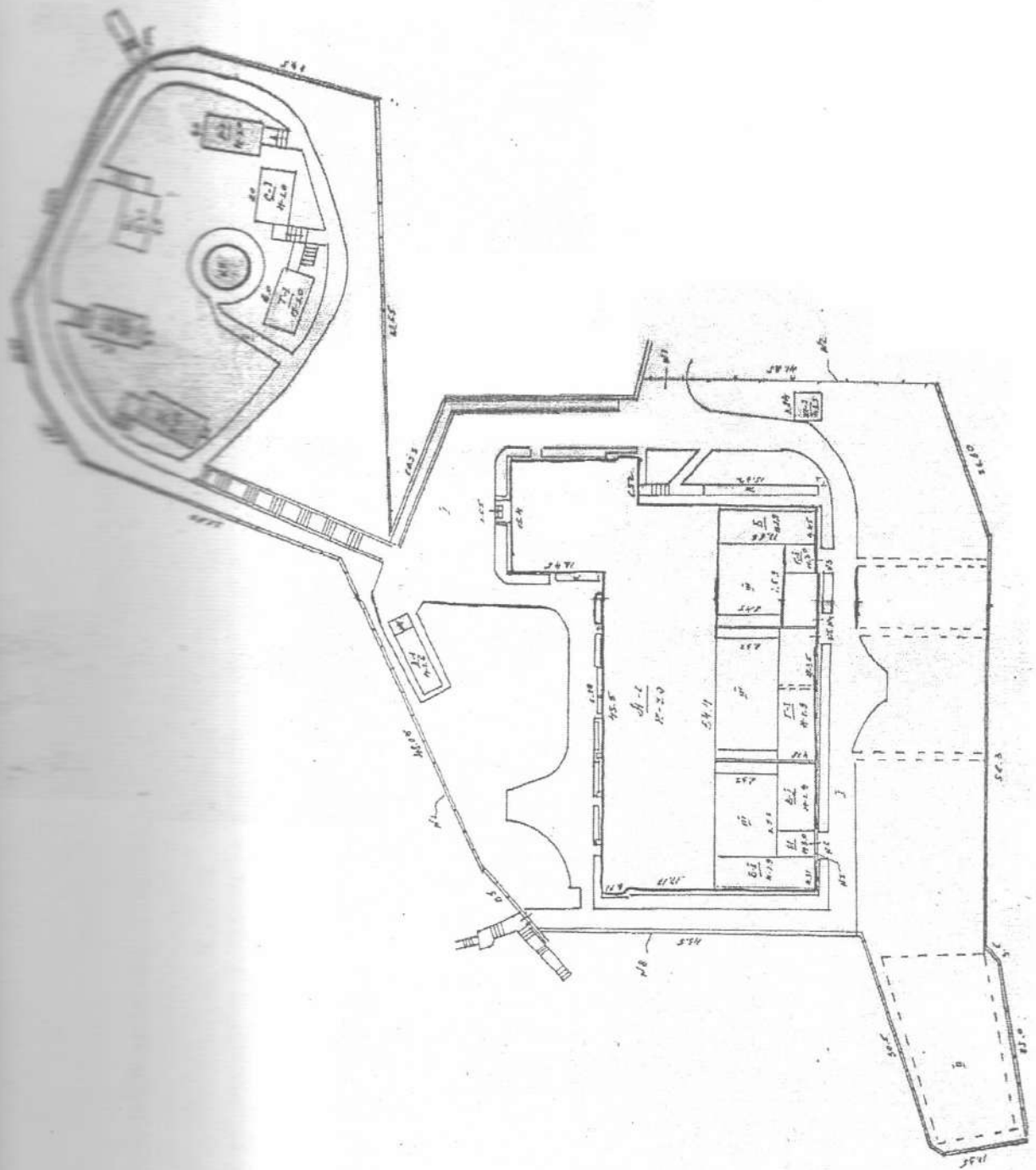

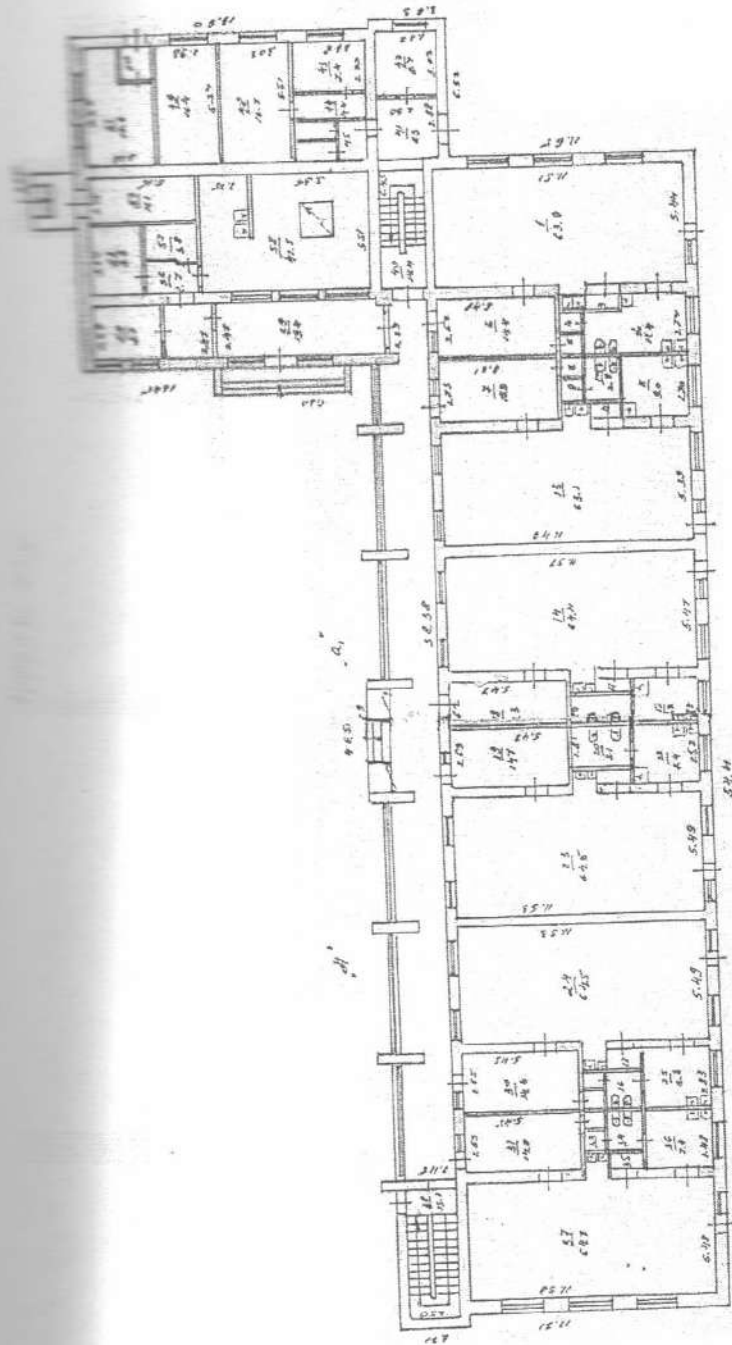

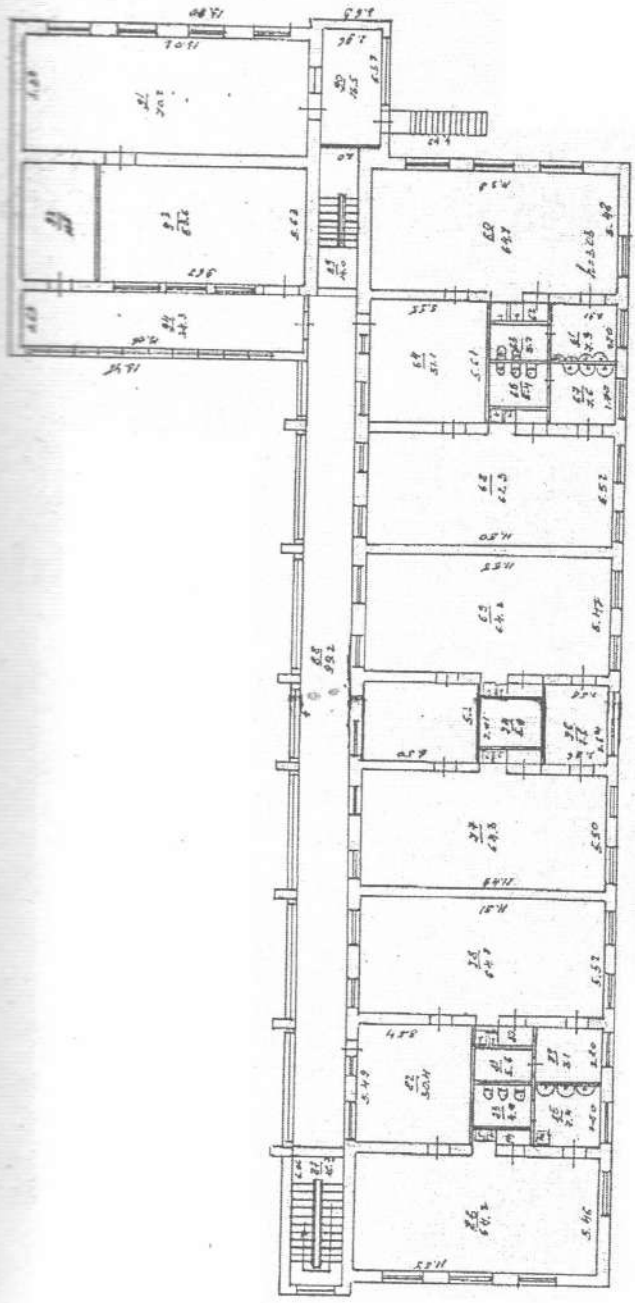

УТВЕРЖДЕНО
№ 100/1011

ПЛАН ЭВАКУАЦИИ ПРИ ПОЖАРЕ МДОВ №11 СРОВОШЕНА, 2 ЭТАЖ

УТВЕРЖДЕНО
№ 100/1011

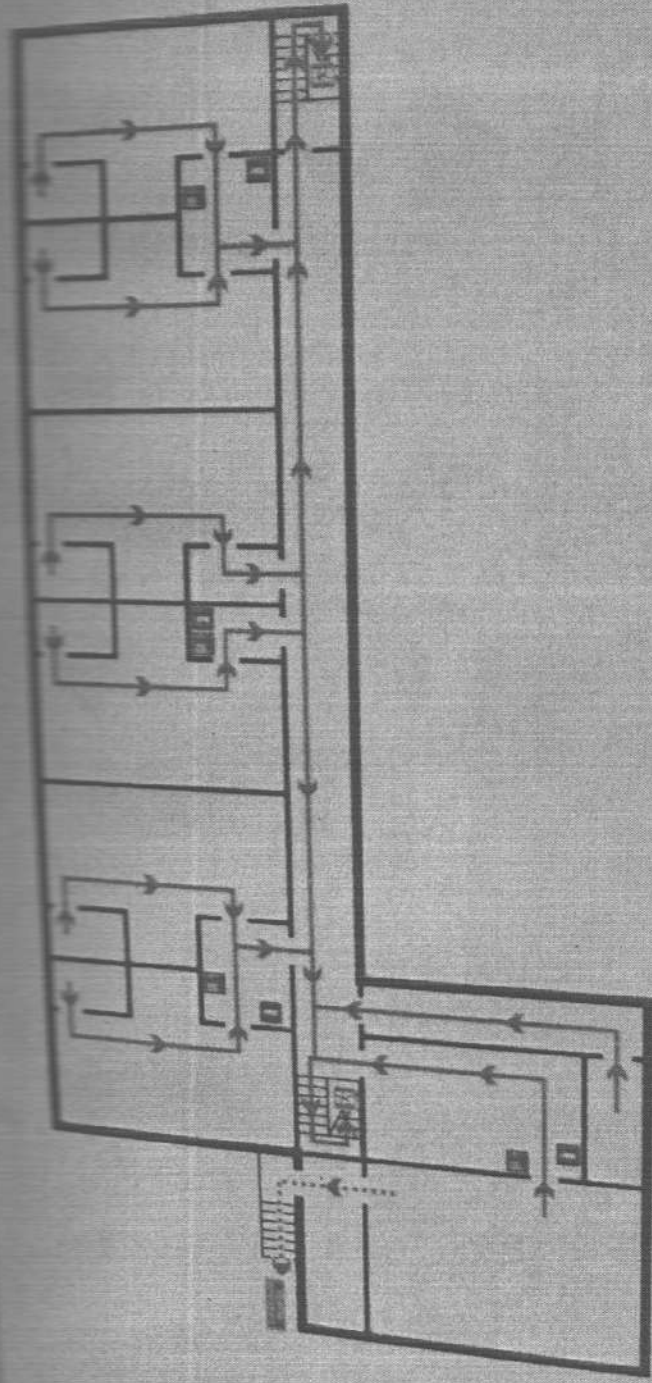

Действия при аварии Сохранить спокойствие!

- 1 Сообщить по телефону: 101
 - адрес объекта
 - место возникновения аварии
 - свое фамилию
- 2 Локализовать аварию:
 - прекратить развитие аварии
 - использовать средства защиты
 - обозначить место аварии
- 3 Эвакуировать людей
 - оказать помощь пострадавшим
 - ориентироваться по знакам
 - идти с собой
 - пострадалых

Действия при пожаре Сохранить спокойствие!

- 1 Сообщить по телефону: 101
 - адрес объекта
 - место возникновения пожара
 - свое фамилию
- 2 Эвакуировать людей
 - ориентироваться по знакам
 - использовать средства защиты с собой
 - пострадалых
- 3 По возможности принять меры к тушению пожара:
 - использовать средства
 - тушить
 - при возможности
 - обозначить пострадавших



00000000000000000000

Наименование объекта

Объект: Территория, расположенная в сквере



ФОТО № 3

На плане отмечено № 2

**Описание: Территория, прилегающая к
зданию**



ФОТО № 4

На плане отмечено № 3

Описание: Территория, прилегающая к зданию



ФОТО № 5

На плане отмечено № 4

**Описание: Территория, прилегающая к
зданию**



ФОТО № 6, № 7

На плане отмечено № 5

Описание: Территория, прилегающая к зданию



ФОТО № 8

На плане отмечено № 6

Описание: Вход (входы) в здание



ФОТО № 9

На плане отмечено № 7

Описание: Вход (входы) в здание



ФОТО № 10

На плане отмечено № 8

Описание: Вход (входы) в здание

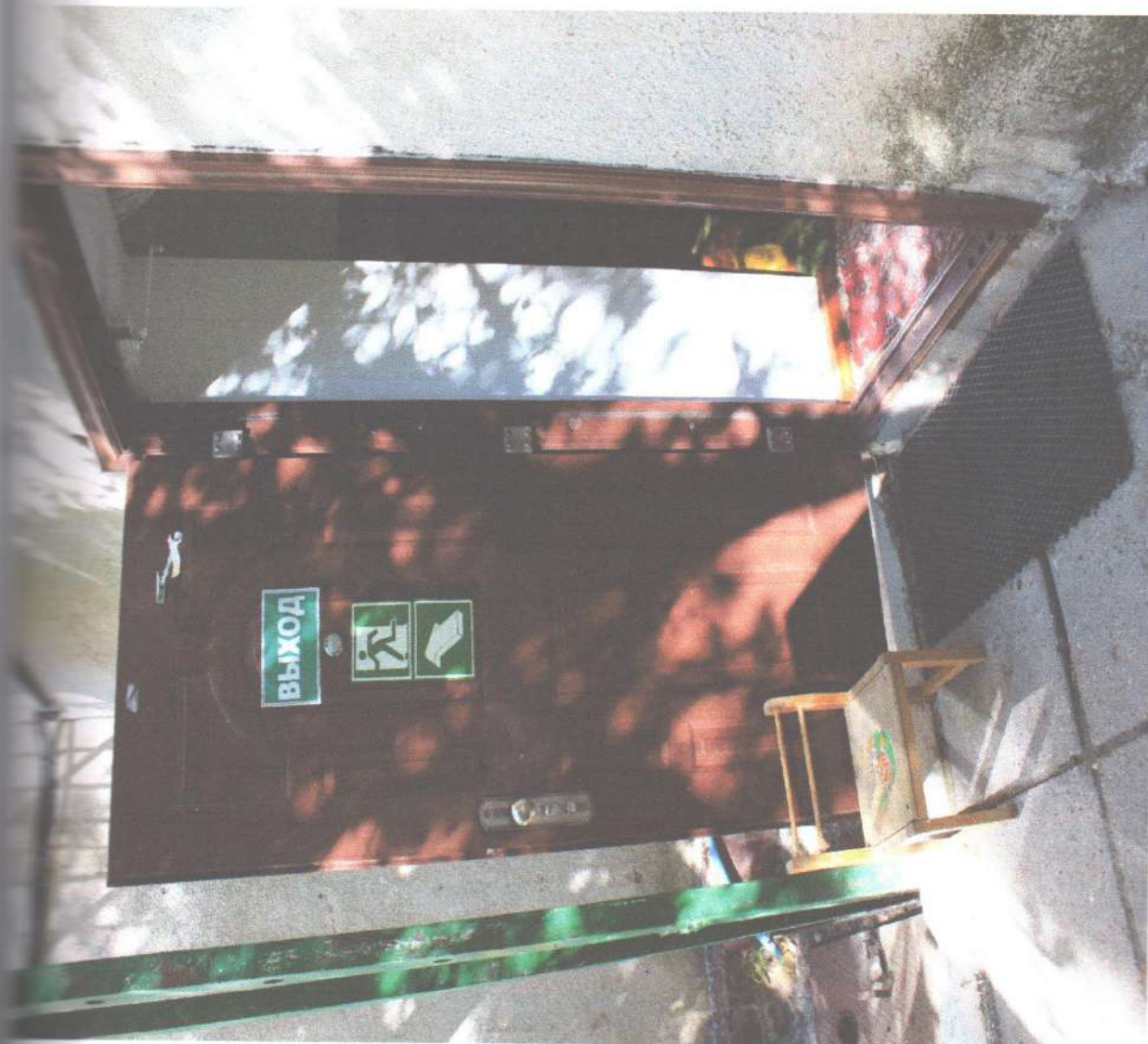

ФОТО № 11

На плане отмечено № 9

Описание: Вход (входы) в здание



ФОТО № 12

На плане отмечено № 10

**Описание: Путь (пути) движения
внутри здания**



ФОТО № 13

На плане отмечено № 11

**Описание: Путь (пути) движения
внутри здания**



ФОТО № 14

На плане отмечено № 12

**Описание: Путь (пути) движения
внутри здания**

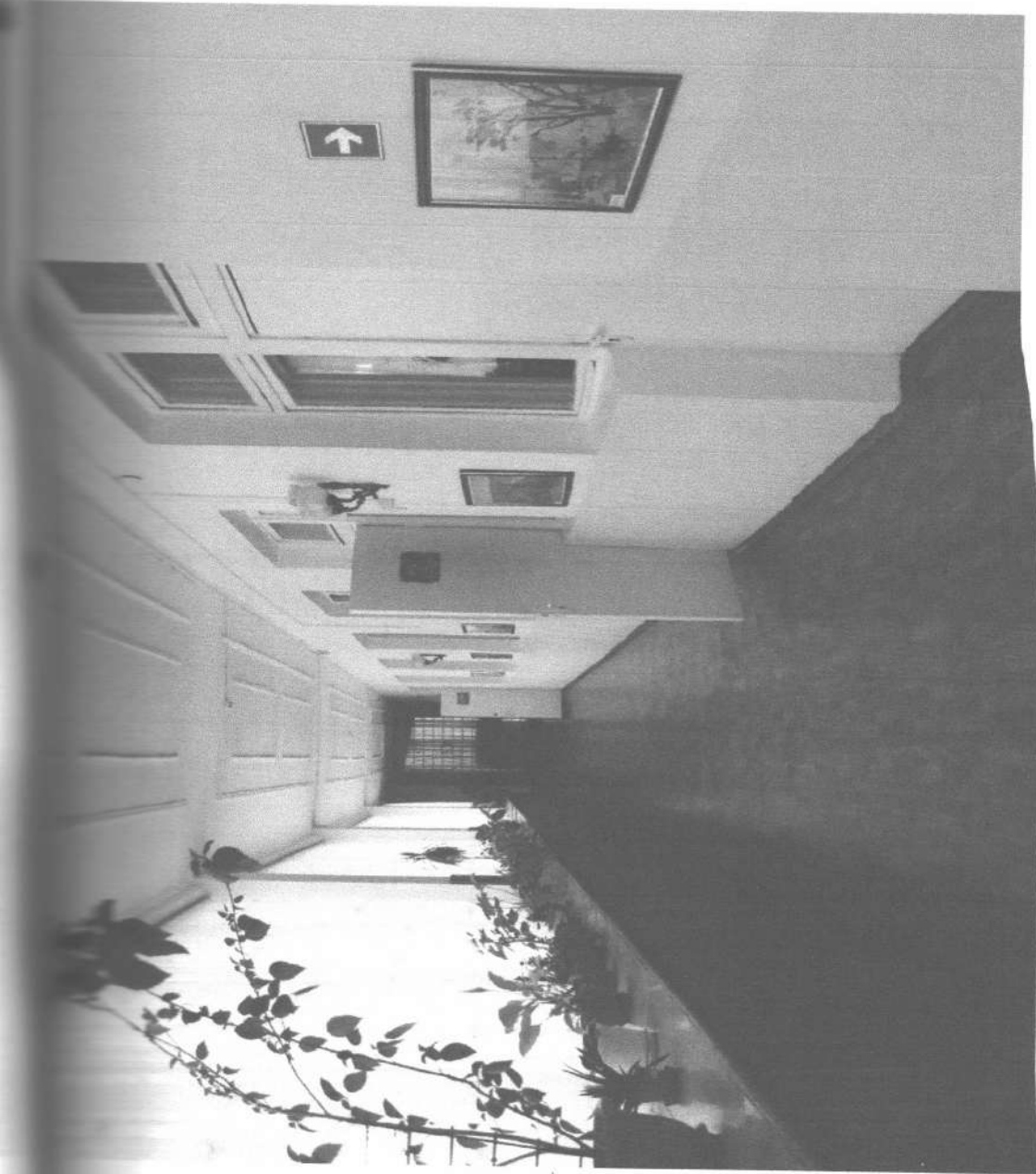

ФОТО № 15

На плане отмечено № 13

**Описание: Путь (пути) движения
внутри здания**



ФОТО № 16

На плане отмечено № 14

**Описание: Путь (пути) движения
внутри здания**



ФОТО № 17

На плане отмечено № 15

Описание: Путь (пути) движения внутри здания



ФОТО № 18

На плане отмечено № 16

**Описание: Зона целевого назначения
здания**



ФОТО № 19

На плане отмечено № 17

**Описание: Зона целевого назначения
здания**



ФОТО № 20

На плане отмечено № 18

**Описание: Зона целевого назначения
здания**



ФОТО № 21

На плане отмечено № 19

**Описание: Зона целевого назначения
здания**



ФОТО № 22, № 23

На плане отмечено № 20

Описание: Санитарно-гигиенические помещения

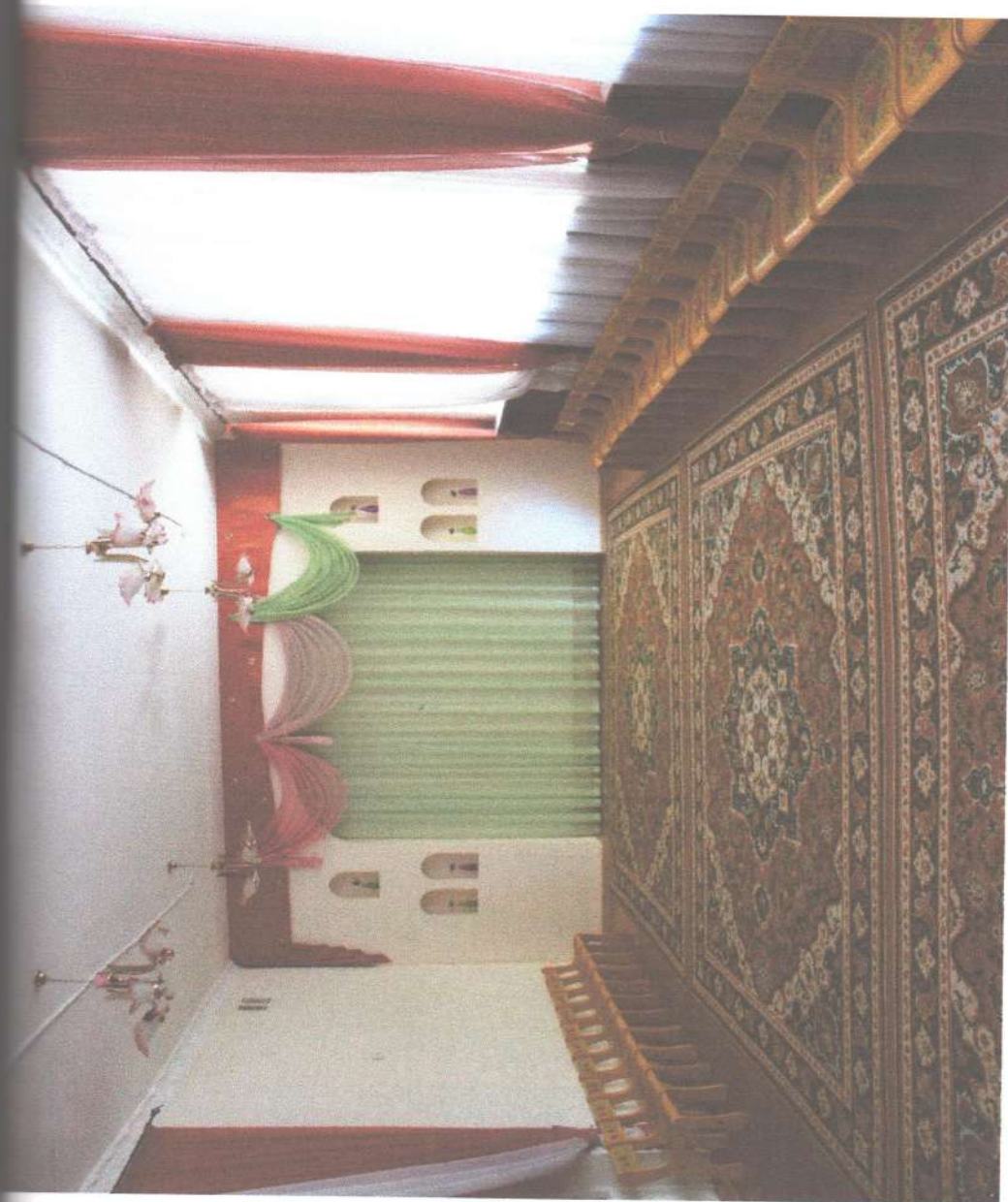

ли
ю
да

ФОТО № 24, № 25

На плане отмечено № 21

Описание: Санитарно-гигиенические помещения



ли
го
да

ФОТО № 26, № 27

На плане отмечено № 22

Описание: Санитарно-гигиенические помещения



ФОТО № 28, № 29

На плане отмечено № 23

Описание: Санитарно-гигиенические помещения



ФОТО № 30

На плане отмечено № 24

**Описание: Санитарно-гигиенические
помещения**



ФОТО № 31

На плане отмечено № 25

**Описание: Санитарно-гигиенические
помещения**

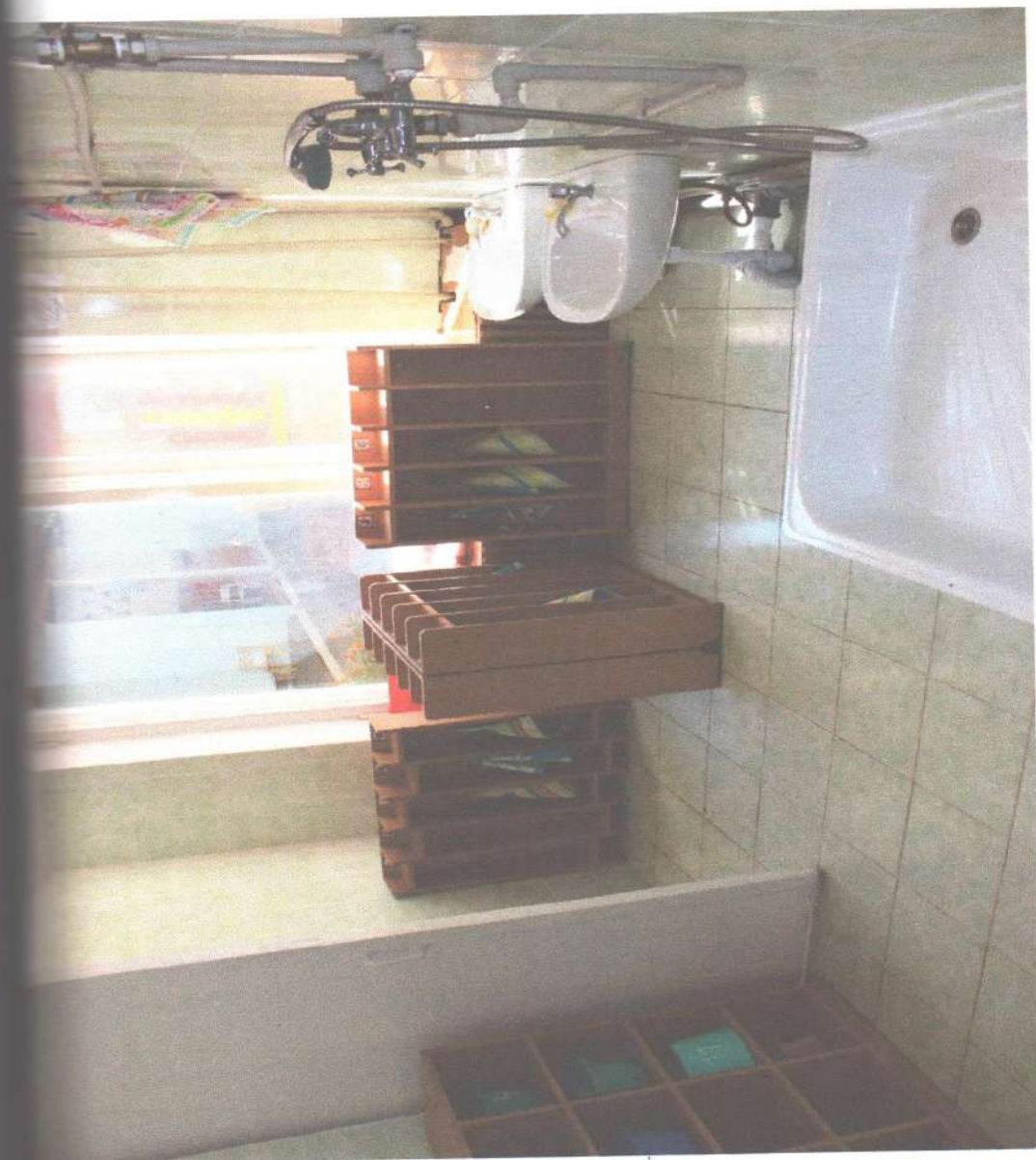

На плане отмечено № 26

Описание: Санитарно-гигиенические
помещения



грации

гченко

17года

ФОТО № 33

На плане отмечено № 27

**Описание: Санитарно-гигиенические
помещения**



ЦИИ
ЭКО
ода

ФОТО № 34

На плане отмечено № 28

Описание: Наружная лестница

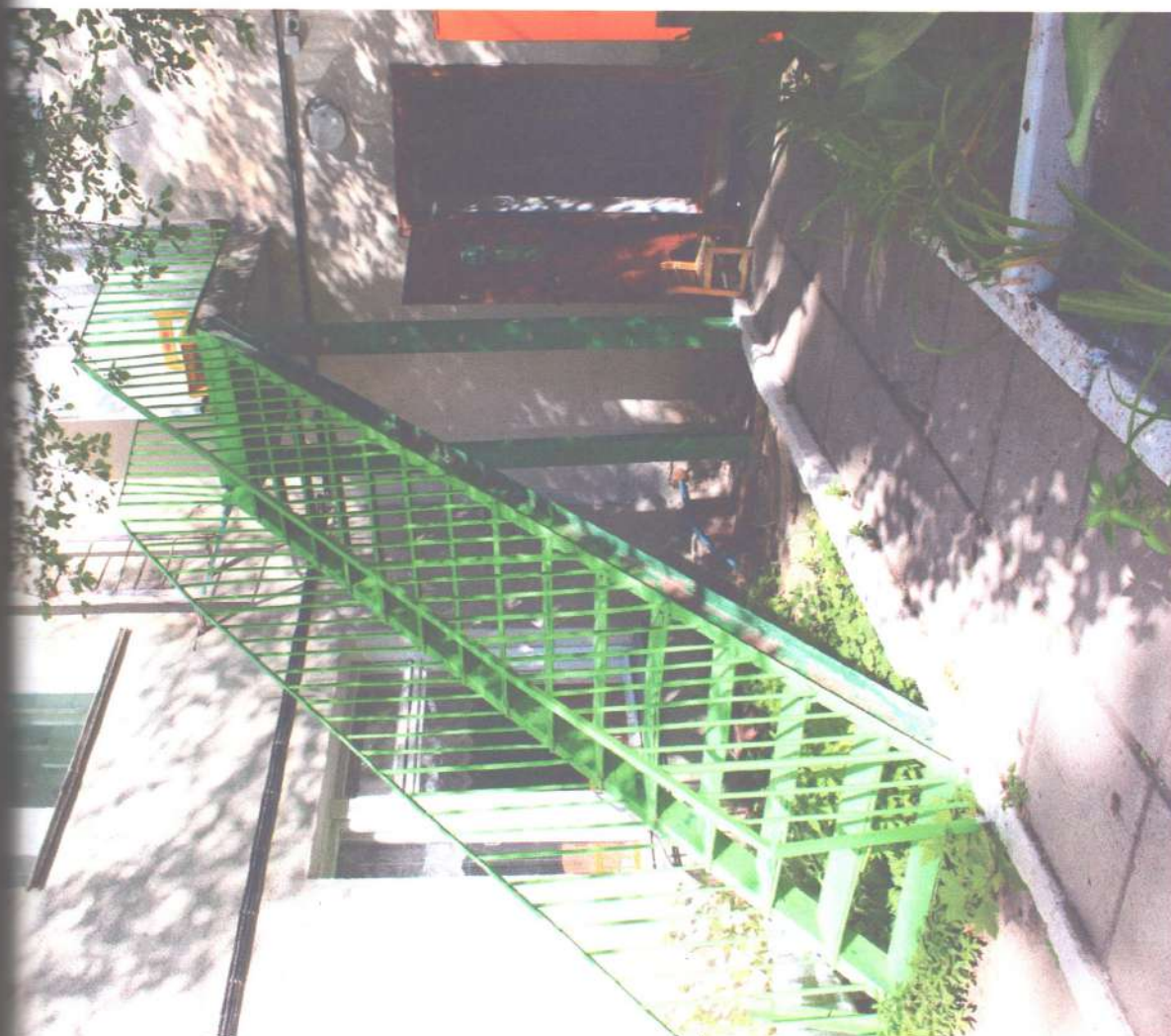

зации

енко

7года

Пронумеровано, прошнуровано,
скреплено печатью

55/неделя № 1

Заведующая Муниципального
дошкольного образовательного
учреждения «Детский сад № 11
«Ромашка» города Алушты

Талица

М.Д.Г.

«01» августа 2017 г.